klimareporter°

Mediadaten

gültig ab April 2022

klimareporter.de

Inhalt

Über klimareporter° 3
Reichweite, Social Media, Newsletter und Podcast 4
Zielgruppe 5
Referenzen 5
Werbeformate und Preise 6
Online-Magazin klimareporter.de 6
Banner 6
Advertorials 10
Newsletter klimareporter° kompakt 12
Banner 12
Bild-Text-Anzeigen 12
Service-Leistungen: Content für Ihren Auftritt 14
Technische Daten 15
Kontakt 16

Über *klimareporter°*

klimareporter° ist das erste unabhängige und komplett frei zugängliche Magazin im deutschsprachigen Raum, das über die Themen Klimaschutz und Energie informiert. Das Online-Magazin klimareporter.de berichtet täglich über aktuelle Entwicklungen in der nationalen und internationalen Klimapolitik, über Ursachen und Folgen der Klimakrise und die Energiewende.

Fachkundige Journalist:innen und Korrespondent:innen im In- und Ausland schreiben und recherchieren für klimareporter°.

klimareporter° wurde 2018 als Nachfolge-Magazin des Portals klimaretter.info gegründet, das mehrfach mit Medienpreisen wie 2016 dem der Deutschen Umwelthilfe ausgezeichnet wurde.

Reichweite Stand 1. Quartal 2022

klimareporter.de

Page Impressions/Monat	232.000
Visits/Monat	130.687
Unique Users/Monat	162.041

Social Media

10.258 Abonnent:innen

58.836 Follower

Über *klimareporter°*

Der Newsletter *klimareporter° kompakt* fasst das Wichtigste der aktuellen Geschehnisse der Woche zusammen.

Im ebenso wöchentlich erscheinenden Podcast *klima update°*, der in Kooperation mit der „taz“ entsteht, werden die wichtigsten Klima- und Energie-Ereignisse der Woche von zwei Redakteur:innen in maximal 20 Minuten kurz und für ein breites Publikum besprochen.

Reichweite

Newsletter
klimareporter kompakt°

5.998 Abonnent:innen

Podcast
klima update°

ca. 3.000 Hörer:innen

Zielgruppe

Unsere Leser:innen sind in der wachsenden Community der Klima- und Energiewendebewegten zuhause, sie sind Interessierte und Engagierte aus Politik, Wirtschaft und Gesellschaft und setzen sich für eine nachhaltige Entwicklung ein. Wir richten uns an Abgeordnete, Landespolitiker:innen, Expert:innen und Referent:innen aus Wissenschaft sowie umwelt- und entwicklungspolitischen Verbänden und Initiativen, an Unternehmer:innen, Firmenspezialist:innen sowie Aktivist:innen und Unterstützer:innen der Klimaschutzbewegung.

Referenzen

naturstrom
Energie mit Zukunft

B.A.U.M.

LichtBlick

EWS
ElektrizitätsWerke
Schönau

Online-Magazin klimareporter.de

Mobile- und Desktop-Banner (Startseite / Artikel)

Typ	Format (px)	Preis* (€ monatlich**)
Leaderboard	728 x 90	990
Maximum-Leaderboard	1140 x 141	1.790
Skyscraper	160 x 600	1.190
Content Ad Rectangle (auch als Mobile-Option)	300 x 250	990
Mobile Leaderboard	320 x 50	240

Beispiel: Desktop-Banner auf der Startseite

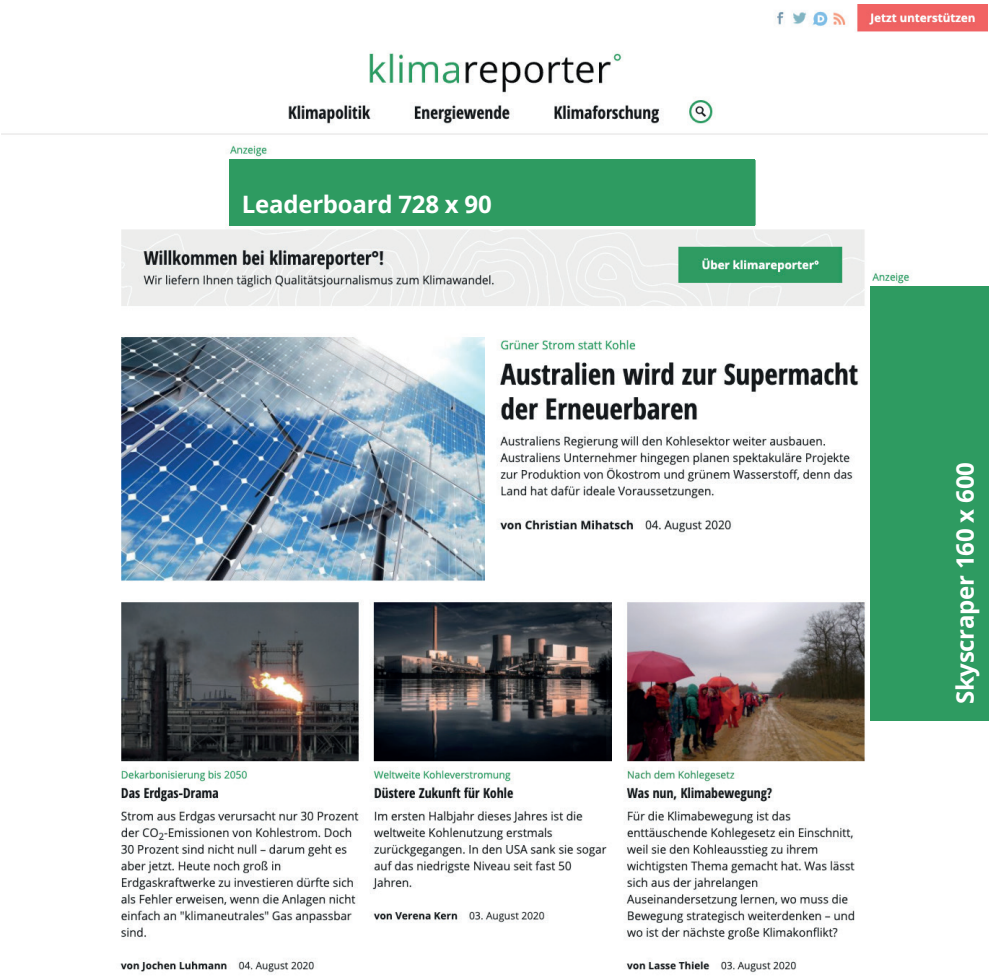

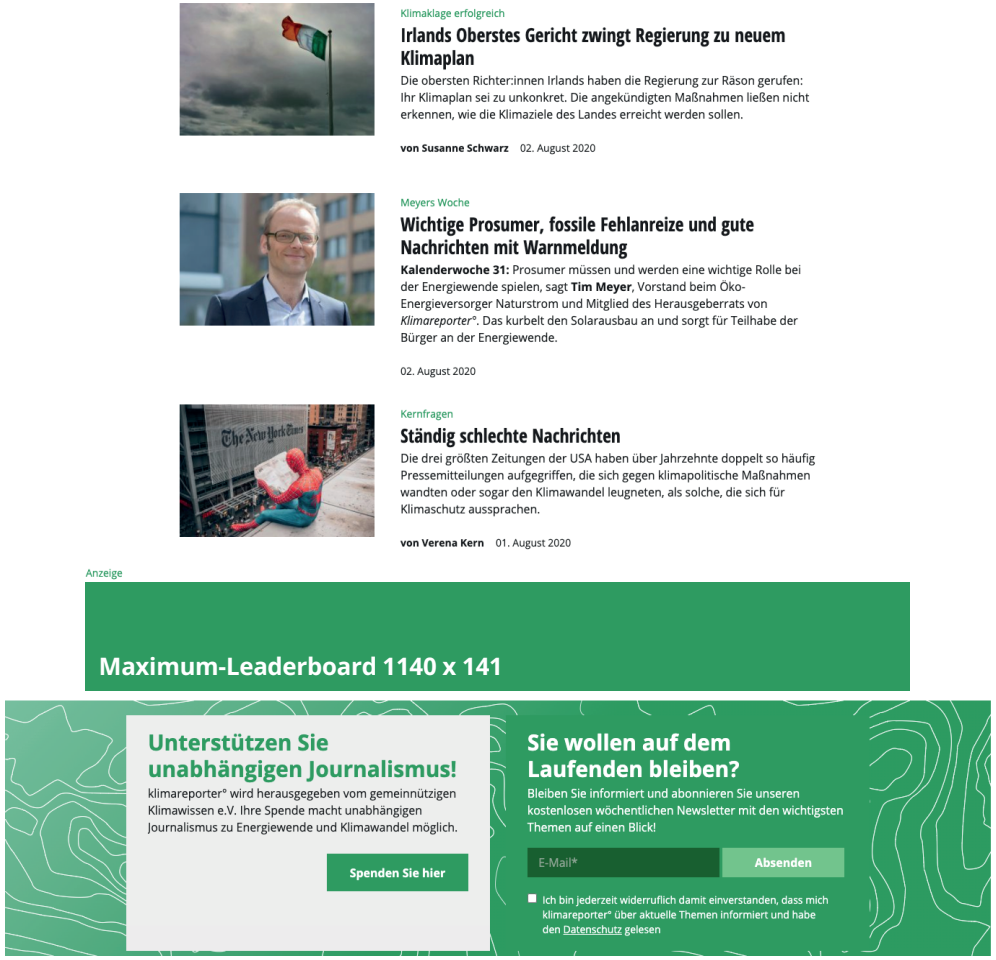

Beispiel: Desktop-Banner in einem Artikel

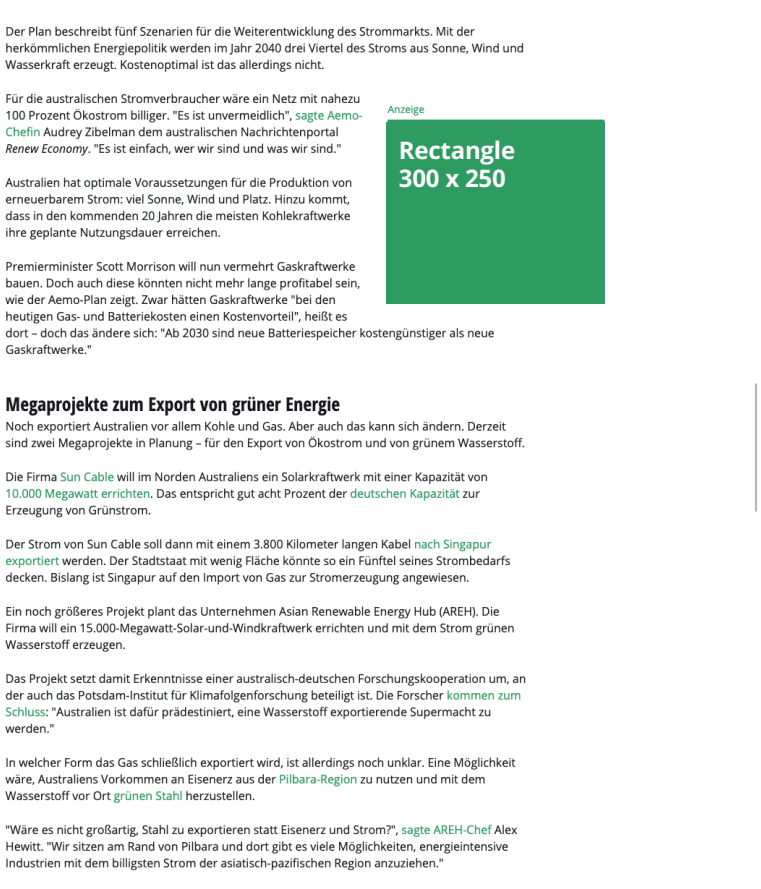

Beispiel: Mobile-Banner in einem Artikel

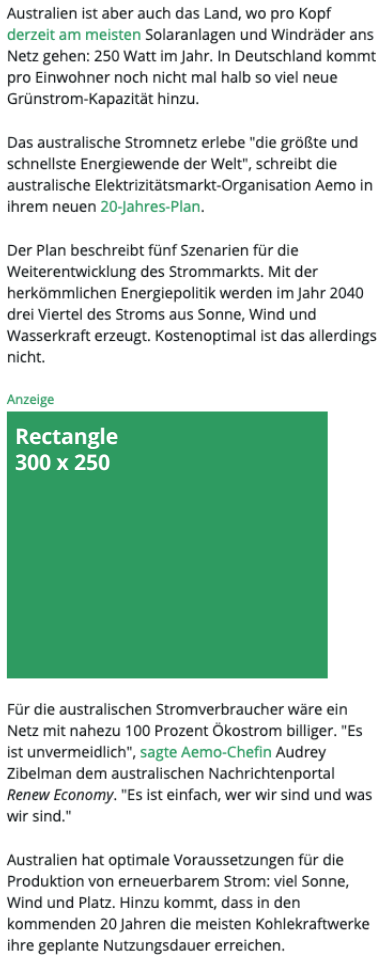

Advertorials

Typ	Format	Preis*** (€ monatlich**)
Teaser auf Startseite, Advertorial auf eigener Seite, Tweet	bis zu 3 Bilder bis zu 3.000 Zeichen (inkl. Leerzeichen)	3.490

Beispiel: Advertorials auf der Startseite / Advertorial

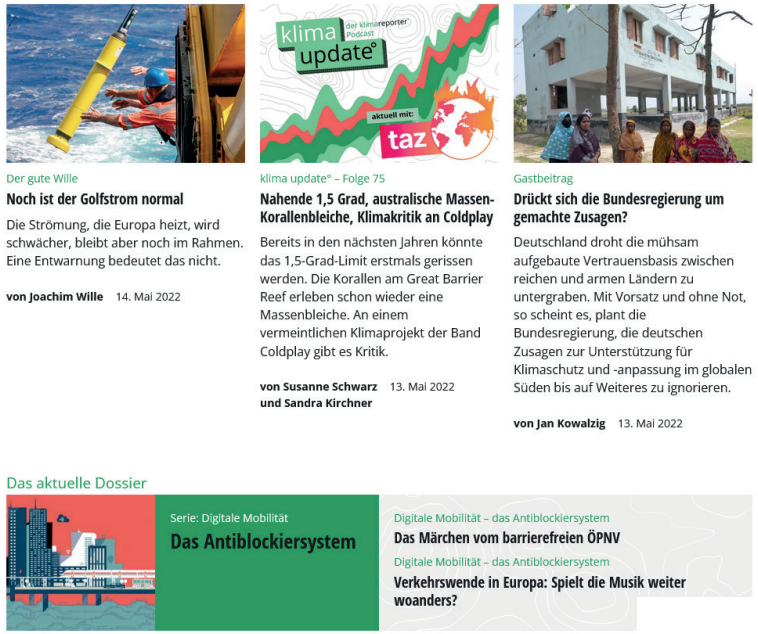

Newsletter *klimareporter° kompakt*

Banner und Bild-Text-Anzeigen

Typ	Format (px)	Preis* (€ monatlich**)
Leaderboard	728 x 90	590
Advertorial Bild-Text-Anzeige	Bild: 2:3 Text: bis zu 500 Zeichen (inkl. Leerzeichen)	490

Versand: 1x wöchentlich
Abonnent:innen: 5.998
Öffnungsrate: 40%

Beispiel: Banner / Bild-Text-Anzeige im Newsletter

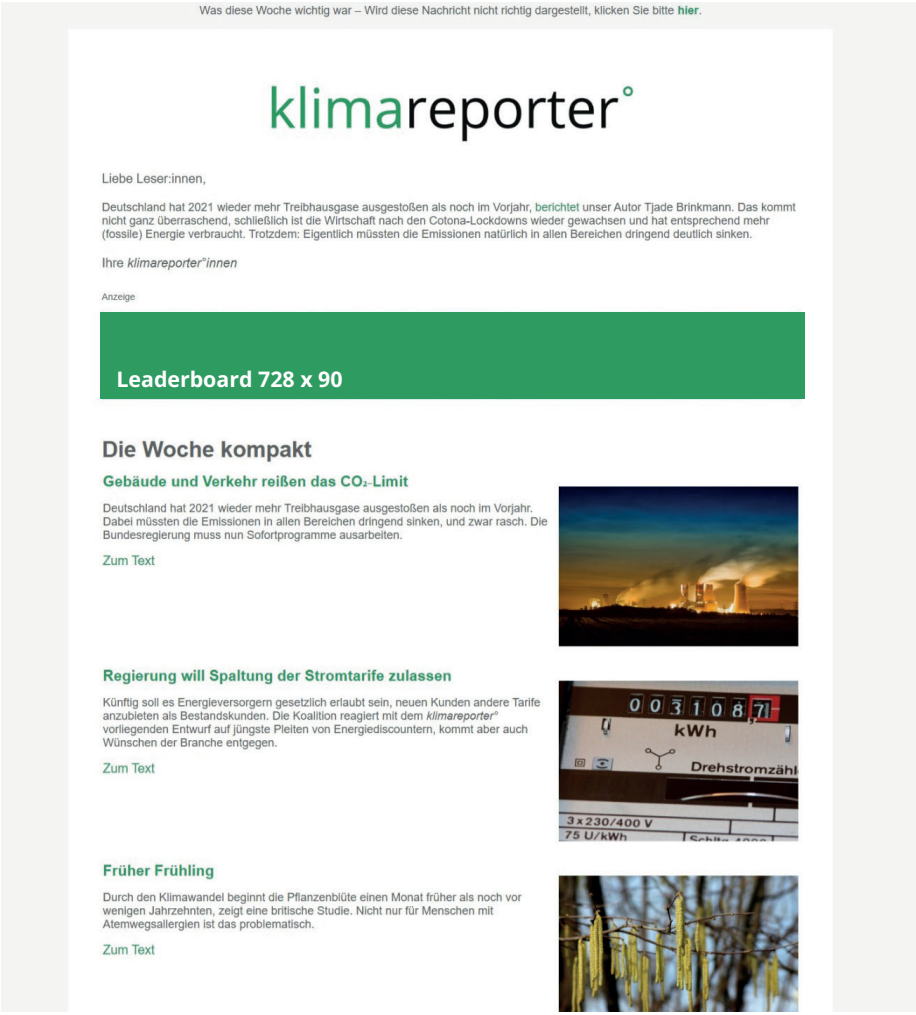

Was diese Woche wichtig war – Wird diese Nachricht nicht richtig dargestellt, klicken Sie bitte **hier**.

klimareporter°

Liebe Leser:innen,

Deutschland hat 2021 wieder mehr Treibhausgase ausgestoßen als noch im Vorjahr, berichtet unser Autor Tjade Brinkmann. Das kommt nicht ganz überraschend, schließlich ist die Wirtschaft nach den Cotona-Lockdowns wieder gewachsen und hat entsprechend mehr (fossile) Energie verbraucht. Trotzdem: Eigentlich müssten die Emissionen natürlich in allen Bereichen dringend deutlich sinken.

Ihre *klimareporter°innen*

Anzeige

Leaderboard 728 x 90

Die Woche kompakt

Gebäude und Verkehr reißen das CO_2-Limit

Deutschland hat 2021 wieder mehr Treibhausgase ausgestoßen als noch im Vorjahr. Dabei müssten die Emissionen in allen Bereichen dringend sinken, und zwar rasch. Die Bundesregierung muss nun Sofortprogramme ausarbeiten.

Zum Text

Regierung will Spaltung der Stromtarife zulassen

Künftig soll es Energieversorgern gesetzlich erlaubt sein, neuen Kunden andere Tarife anzubieten als Bestandskunden. Die Koalition reagiert mit dem *klimareporter°* vorliegenden Entwurf auf jüngste Pleiten von Energiediscountern, kommt aber auch Wünschen der Branche entgegen.

Zum Text

Früher Frühling

Durch den Klimawandel beginnt die Pflanzenblüte einen Monat früher als noch vor wenigen Jahrzehnten, zeigt eine britische Studie. Nicht nur für Menschen mit Atemwegsallergien ist das problematisch.

Zum Text

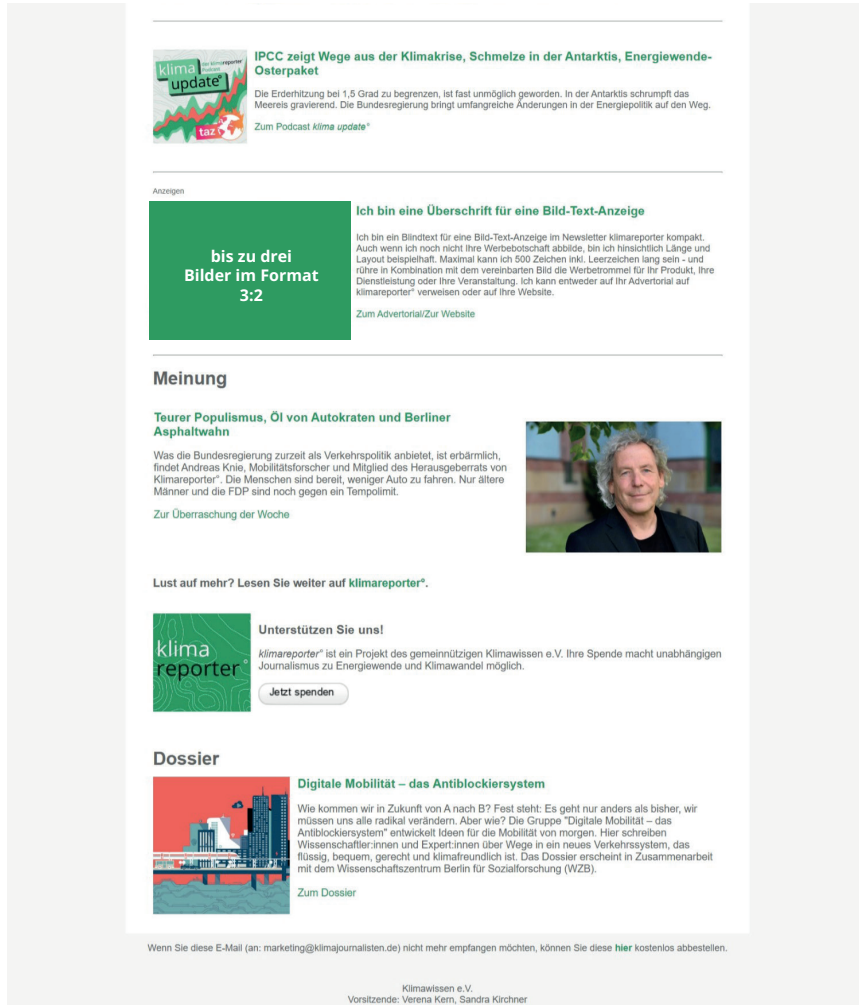

IPCC zeigt Wege aus der Klimakrise, Schmelze in der Antarktis, Energiewende-Osterpaket

Die Erderhitzung bei 1,5 Grad zu begrenzen, ist fast unmöglich geworden. In der Antarktis schrumpft das Meereis gravierend. Die Bundesregierung bringt umfangreiche Änderungen in der Energiepolitik auf den Weg.

Zum Podcast *klima update°*

Anzeigen

bis zu drei Bilder im Format 3:2

Ich bin eine Überschrift für eine Bild-Text-Anzeige

Ich bin ein Blindtext für eine Bild-Text-Anzeige im Newsletter klimareporter kompakt. Auch wenn ich noch nicht ihre Werbebotschaft abbilde, bin ich hinsichtlich Länge und Layout beispielhaft. Maximal kann ich 500 Zeichen inkl. Leerzeichen lang sein - und rühre in Kombination mit dem vereinbarten Bild die Werbetrommel für Ihr Produkt, Ihre Dienstleistung oder Ihre Veranstaltung. Ich kann entweder auf Ihr Advertorial auf klimareporter° verweisen oder auf Ihre Website.

Zum Advertorial/Zur Website

Meinung

Teurer Populismus, Öl von Autokraten und Berliner Asphaltwahn

Was die Bundesregierung zurzeit als Verkehrspolitik anbietet, ist erbärmlich, findet Andreas Knie, Mobilitätsforscher und Mitglied des Herausgeberrats von Klimareporter°. Die Menschen sind bereit, weniger Auto zu fahren. Nur ältere Männer und die FDP sind noch gegen ein Tempolimit.

Zur Überraschung der Woche

Lust auf mehr? Lesen Sie weiter auf klimareporter°.

Unterstützen Sie uns!

klimareporter° ist ein Projekt des gemeinnützigen Klimawissen e.V. Ihre Spende macht unabhängigen Journalismus zu Energiewende und Klimawandel möglich.

Jetzt spenden

Dossier

Digitale Mobilität – das Antiblockiersystem

Wie kommen wir in Zukunft von A nach B? Fest steht: Es geht nur anders als bisher, wir müssen uns alle radikal verändern. Aber wie? Die Gruppe "Digitale Mobilität – das Antiblockiersystem" entwickelt Ideen für die Mobilität von morgen. Hier schreiben Wissenschaftler:innen und Expert:innen über Wege in ein neues Verkehrssystem, das flüssig, bequem, gerecht und klimafreundlich ist. Das Dossier erscheint in Zusammenarbeit mit dem Wissenschaftszentrum Berlin für Sozialforschung (WZB).

Zum Dossier

Wenn Sie diese E-Mail (an: marketing@klimajournalisten.de) nicht mehr empfangen möchten, können Sie diese **hier** kostenlos abbestellen.

Klimawissen e.V.
Vorsitzende: Verena Kern, Sandra Kirchner

Service-Leistungen: Content für Ihren Auftritt

Auf Wunsch bieten wir Ihnen ansprechende und aktuelle Inhalte, um Ihre Zielgruppe zu erreichen.
Dazu zählen:

- Texterstellung rund um die Themen Klimawandel und Energiewende
- Textbearbeitung und -korrektur
- Erstellung von Illustrationen oder Grafiken
- Erwerb von Artikeln, die bereits auf klimareporter.de veröffentlicht wurden

Diese Leistungen sind beispielsweise auch mit Advertorials kombinierbar.
Preise auf Anfrage. Gerne erstellen wir ein Angebot.

Technische Daten für Anzeigen

Dateiformate:	JPEG, PNG, SWF, GIF
Max. Dateigröße:	40 kB
Farbmodus:	RGB

HTML und simples JavaScript dürfen enthalten sein, jedoch nur ohne Ton und mit Backup-Bild.

Wir behalten uns vor, allzu schnell umschaltende oder blinkende Formate abzulehnen. Gerne arbeiten wir mit Ihnen gemeinsam an einer für Leseerlebnis und Ihre Markenwahrnehmung optimalen Lösung.

* Preise zzgl. gesetzl. MwSt. / AE-fähig / TKP auf Anfrage.
Für gemeinnützige Organisationen bieten wir gerne einen gesonderten Rabatt an.

** Gerne können Sie auch kürzere Zeiträume buchen.

*** Preise zzgl. gesetzl. MwSt. / Preise nicht weiter abzugsfähig

Kontakt

Hannah Mück

KJB KlimaJournalistenBüro UG
Großbeerenstraße 89
10963 Berlin

marketing@klimajournalisten.de